

III 財務の概要

◆平成 28 年度決算について◆

法人事務局 財務部

資金収支計算書は、当該会計年度の諸活動に対応するすべての収入及び支出の内容と、支払資金（現金預金）の収入及び支出のてん末を表します。事業活動収支計算書は、企業会計の〔損益計算書〕に相当するものです。

事業活動収支計算書では総収入を事業活動収入と言い、総支出は事業活動支出と言います。

当該年度の事業活動収入を財源として、当該年度の事業活動支出を賄えば、健全な財務状況だと言えます。

基本金とは、学園の施設・設備、機器備品、図書等の基本的な財産を取得する為の資金で、又学園を維持すべき資産の額です。基本金が充実される事は、教育研究にとって良い環境であると言えます。

【決算の概要】

① 収支計算の状況

（資金収支計算書）

前年度に比べて収入の部は、学生生徒等納付金収入が 6 千 5 百万円増加しました。また、退職金財団交付金収入が 6 千 1 百万円増加しました。しかし、補助金収入につきましては、国庫補助金と府経常費補助金が 3 千 4 百万円、府授業料支援補助金が 6 千 6 百万円減少した結果、補助金総額で 1 億円減少しました。

支出の部は、退職金支出が増加した結果、人件費が 9 千 8 百万円増加しました。また、教育研究経費が 2 千 7 百万円増加しました。しかし、施設関係支出が 1 億 8 千 2 百万円、設備関係支出が 2 千 9 百万円減少しています。施設関係支出の減少は、前年度に大阪青凌高校・中学の移転に伴う土地取得のための手付金支出が発生しましたが、当年度は発生しなかったのが主な要因となっております。

その結果、翌年度繰越支払資金は 19 億 2 千万円となっております。

（事業活動収支計算書）

事業活動収入合計は、58 億 4 千 2 百万円で、前年度に比べて 2 千 7 百万円増加しています。これは、学生生徒等納付金が 6 千 5 百万円、退職金財団交付金が 6 千 1 百万円増加しましたが、経常費等補助金が 1 億円減少したことによるものです。

支出の部の事業活動支出合計は、61 億 8 千 7 百万円で、前年度に比べて 1 億 8 千 7 百万円の増加となっています。これは、人件費が 1 億 7 千 1 百万円、大阪体育大学サッカー場人工芝改修に伴う旧人口芝の除却等による、資産処分差額が 2 千万円増加しましたが、管理経費が 5 百万円減少したことによるも

のです。人件費の増加は、退職金及び退職給与引当金繰入額の増加が主な要因となっています。

その結果、当年度収支差額は 9 億 9 千 1 百万円となり、翌年度繰越収支差額は 112 億 2 千 7 百万円の支出超過となっています。

② 貸借対照表の状況

平成 28 年度は、計画的な既存建物の大阪体育大学 C・N 号館改修工事及び教育施設を充実する為の大阪体育大学新教育棟（L 号館）建設の為に設備投資しました。

その結果、平成 29 年 3 月期決算では、有形固定資産は 8 千万円増えました。

現金預金は、本年度末 19 億 2 千万円で、前年度末 17 億 4 千 2 百万円に比べて 1 億 7 千 8 百万円増加しています。増加した主な理由は、前年度より施設関係支出の減少が主な要因となっております。

資 金 収 支 計 算 書

平成 28 年 4 月 1 日 から

平成 29 年 3 月 31 日 まで

学校法人 浪商学園

(単位 : 円)

収入の部				
科	目	予 算	決 算	差 異
学生生徒等納付金収入		4,091,400,000	4,078,192,760	13,207,240
授業料収入		3,064,750,000	3,059,742,451	5,007,549
入学金収入		329,500,000	329,400,000	100,000
実習費収入		48,570,000	41,559,729	7,010,271
施設費収入		591,250,000	590,145,000	1,105,000
教具教材費収入		27,720,000	27,732,000	△ 12,000
図書費収入		27,240,000	27,244,080	△ 4,080
その他の納付金収入		2,370,000	2,369,500	500
手数料収入		114,800,000	114,768,750	31,250
入学検定料収入		112,610,000	112,618,000	△ 8,000
試験料収入		860,000	662,000	198,000
証明手数料収入		1,330,000	1,488,750	△ 158,750
寄付金収入		32,320,000	34,377,822	△ 2,057,822
特別寄付金収入		32,320,000	34,277,822	△ 1,957,822
一般寄付金収入		0	100,000	△ 100,000
補助金収入		1,332,310,000	1,332,327,004	△ 17,004
国庫補助金収入		387,870,000	387,949,000	△ 79,000
府県補助金収入		943,440,000	943,378,004	61,996
府経常費補助金収入		619,190,000	619,158,000	32,000
府教育振興補助金収入		440,000	435,000	5,000
府授業料支援補助金収入		321,210,000	321,206,999	3,001
その他の授業料軽減補助金収入		40,000	35,750	4,250
その他の補助金収入		2,560,000	2,542,255	17,745
学術研究振興資金収入		1,000,000	1,000,000	0
資産売却収入		528,580,000	528,581,506	△ 1,506
有価証券売却収入		528,580,000	528,581,506	△ 1,506
付随事業・収益事業収入		20,620,000	26,194,819	△ 5,574,819
補助活動事業収入		9,320,000	11,516,891	△ 2,196,891
受託事業収入		9,480,000	11,971,928	△ 2,491,928
公開講座収入		0	652,000	△ 652,000
教育補完事業収入		0	240,000	△ 240,000
免許状更新講習料収入		1,820,000	1,814,000	6,000
受取利息・配当金収入		12,090,000	12,084,091	5,909
その他の受取利息・配当金収入		12,090,000	12,084,091	5,909
雑収入		194,250,000	195,746,116	△ 1,496,116
施設設備利用料収入		490,000	765,905	△ 275,905
雑収入		20,890,000	21,348,776	△ 458,776
退職金財団交付金収入		172,870,000	173,631,435	△ 761,435
借入金等収入		0	0	0
前受金収入		996,900,000	1,018,912,500	△ 22,012,500
授業料前受金収入		566,770,000	571,662,500	△ 4,892,500
入学金前受金収入		312,610,000	319,590,000	△ 6,980,000
実習費前受金収入		900,000	1,440,000	△ 540,000
施設費前受金収入		100,340,000	109,940,000	△ 9,600,000
教具教材費前受金収入		8,880,000	8,880,000	0
図書費前受金収入		7,400,000	7,400,000	0
その他の収入		140,120,000	140,433,123	△ 313,123
前期末未収入金収入		138,640,000	139,393,461	△ 753,461
預り金受入収入		1,100,000	503,662	596,338
長期貸付金回収収入		380,000	536,000	△ 156,000
資金収入調整勘定	△	1,138,060,000	△ 1,156,643,606	18,583,606
期末未収入金	△	185,230,000	△ 203,930,606	18,700,606
前期末前受金	△	952,830,000	△ 952,713,000	△ 117,000
前年度繰越支払資金		1,742,360,000	1,742,355,313	
収入の部合計		8,067,690,000	8,067,330,198	359,802

資金収支計算書

平成 28 年 4 月 1 日 から
平成 29 年 3 月 31 日 まで

学校法人 浪商学園
(単位：円)

支出の部	科 目	予 算	決 算	差 異
人件費支出		3,578,925,311	3,568,822,597	10,102,714
教員人件費支出	※1	2,362,235,311	2,362,235,311	0
職員人件費支出		930,260,000	919,920,257	10,339,743
役員報酬支出		23,750,000	23,645,624	104,376
退職金支出		262,680,000	263,021,405	△ 341,405
教育研究経費支出		1,261,478,444	1,258,754,795	2,723,649
消耗品費支出	※2	134,691,898	134,691,898	0
光熱水費支出		125,630,000	125,698,350	△ 68,350
旅費交通費支出		82,590,000	86,974,861	△ 4,384,861
奨学費支出		183,960,000	181,399,234	2,560,766
福利費支出		17,140,000	15,203,302	1,936,698
教育実習費支出		4,470,000	3,882,264	587,736
学外実習費支出		40,080,000	32,954,353	7,125,647
通信費支出		16,310,000	17,431,356	△ 1,121,356
出版物費支出		25,780,000	26,749,160	△ 969,160
印刷製本費支出		20,280,000	27,141,953	△ 6,861,953
修繕費支出		184,900,000	184,012,974	887,026
損害保険料支出		6,750,000	6,748,894	1,106
賃借料支出		19,930,000	21,171,121	△ 1,241,121
公租公課支出		120,000	77,950	42,050
会費支出		11,590,000	11,306,676	283,324
会議費支出		3,060,000	3,256,536	△ 196,536
渉外費支出		7,910,000	8,823,557	△ 913,557
学生・生徒活動補助金支出		47,710,000	42,653,810	5,056,190
報酬・委託・手数料支出	※3	328,576,546	328,576,546	0
管理経費支出		418,892,259	418,242,474	649,785
消耗品費支出		13,800,000	14,202,285	△ 402,285
光熱水費支出		4,750,000	4,638,475	111,525
旅費交通費支出		26,080,000	26,379,675	△ 299,675
福利費支出		6,700,000	7,882,081	△ 1,182,081
通信費支出		13,450,000	12,982,616	467,384
出版物費支出		850,000	851,234	△ 1,234
印刷製本費支出		31,980,000	31,824,527	155,473
修繕費支出		6,570,000	6,363,704	206,296
損害保険料支出		3,230,000	3,214,904	15,096
賃借料支出		2,240,000	2,295,969	△ 55,969
公租公課支出		6,310,000	6,488,820	△ 178,820
会費支出		3,560,000	3,615,406	△ 55,406
会議費支出		1,870,000	1,781,612	88,388
広告料支出		53,640,000	51,591,577	2,048,423
渉外費支出		19,710,000	19,397,946	312,054
報酬・委託・手数料支出	※4	144,602,259	144,602,259	0
補助活動事業費支出		69,300,000	69,874,143	△ 574,143
雑費支出		10,250,000	10,255,241	△ 5,241
借入金等利息支出		0	0	0
借入金等返済支出		0	0	0
施設関係支出		596,933,876	596,933,876	0
建物支出	※5	267,261,453	267,261,453	0
構築物支出	※6	212,059,683	212,059,683	0
建設仮勘定支出	※7	117,612,740	117,612,740	0
設備関係支出		323,020,000	320,167,192	2,852,808
教育研究用機器備品支出		231,820,000	227,320,745	4,499,255
管理用機器備品支出		12,290,000	12,945,340	△ 655,340
図書支出		38,160,000	37,659,066	500,934
ソフトウェア支出		40,750,000	42,242,041	△ 1,492,041
資産運用支出		0	0	0
その他の支出		425,300,000	425,078,645	221,355
長期貸付金支払支出		6,000,000	0	6,000,000
前期末未払金支払支出		418,300,000	418,206,136	93,864
修学旅行預り金支払支出		1,000,000	6,872,509	△ 5,872,509
(予備費)		(50,909,890)		
資金支出調整勘定	△	105,460,110		105,460,110
期末未払金	△	522,260,000	△ 440,700,467	△ 81,559,533
翌年度繰越支払資金		522,260,000	△ 440,700,467	△ 81,559,533
翌年度繰越支払資金		1,879,940,000	1,920,031,086	△ 40,091,086
支出の部合計		8,067,690,000	8,067,330,198	359,802

注 記 予備費 50,909,890円 の使用額は下記の通りである

- ※1 教員人件費支出 20,965,311円
- ※2 教)消耗品費支出 9,411,898円
- ※3 教)報酬・委託・手数料支出 7,156,546円
- ※4 管)報酬・委託・手数料支出 9,202,259円
- ※5 建物支出 2,261,453円
- ※6 構築物支出 1,159,683円
- ※7 建設仮勘定支出 752,740円

事業活動収支計算書

平成 28 年 4 月 1 日 から
平成 29 年 3 月 31 日 まで

学校法人 浪商学園
(単位：円)

		予 算	決 算	差 異
教育活動収支	事業活動収入の部			
	科 目			
	学生生徒等納付金	4,091,400,000	4,078,192,760	13,207,240
	授業料	3,064,750,000	3,059,742,451	5,007,549
	入学金	329,500,000	329,400,000	100,000
	実習費	48,570,000	41,559,729	7,010,271
	施設費	591,250,000	590,145,000	1,105,000
	教具教材費	27,720,000	27,732,000	△ 12,000
	図書費	27,240,000	27,244,080	△ 4,080
	その他の納付金	2,370,000	2,369,500	500
	手数料	114,800,000	114,768,750	31,250
	入学検定料	112,610,000	112,618,000	△ 8,000
	試験料	860,000	662,000	198,000
	証明手数料	1,330,000	1,488,750	△ 158,750
	寄付金	31,400,000	31,474,616	△ 74,616
	特別寄付金	30,120,000	30,100,000	20,000
	一般寄付金	0	100,000	△ 100,000
	現物寄付	1,280,000	1,274,616	5,384
	経常費等補助金	1,332,310,000	1,315,175,004	17,134,996
	国庫補助金	387,870,000	370,797,000	17,073,000
	府県補助金	943,440,000	943,378,004	61,996
	府経常費補助金	619,190,000	619,158,000	32,000
	府教育振興補助金	440,000	435,000	5,000
	府授業料支援補助金	321,210,000	321,206,999	3,001
	その他の授業料軽減補助金	40,000	35,750	4,250
	その他の補助金	2,560,000	2,542,255	17,745
	学術研究振興資金	1,000,000	1,000,000	0
	付随事業収入	20,620,000	26,194,819	△ 5,574,819
	補助活動事業収入	9,320,000	11,516,891	△ 2,196,891
	受託事業収入	9,480,000	11,971,928	△ 2,491,928
	公開講座収入	0	652,000	△ 652,000
	教育補完事業収入	0	240,000	△ 240,000
	免許状更新講習料収入	1,820,000	1,814,000	6,000
雑収入	194,250,000	196,091,341	△ 1,841,341	
雑収入	20,890,000	21,348,776	△ 458,776	
施設設備利用料	490,000	765,905	△ 275,905	
退職金財団交付金	172,870,000	173,631,435	△ 761,435	
徴収不能引当金戻入額	0	345,225	△ 345,225	
教育活動収入計	5,784,780,000	5,761,897,290	22,882,710	

事業活動収支計算書

平成 28 年 4 月 1 日 から
平成 29 年 3 月 31 日 まで

学校法人 浪商学園
(単位：円)

科 目		予 算	決 算	差 異
教育活動支出の部	人 件 費	3,676,955,311	3,665,238,697	11,716,614
	教員人件費	※1 2,362,235,311	2,362,235,311	0
	職員人件費	930,260,000	919,920,257	10,339,743
	役員報酬	23,750,000	23,645,624	104,376
	退職給与引当金繰入額	262,100,000	260,718,683	1,381,317
	退職金	98,610,000	98,718,822	△ 108,822
	教育研究経費	1,942,173,060	1,939,251,580	2,921,480
	消耗品費	※2 135,966,514	135,966,514	0
	光熱水費	125,630,000	125,698,350	△ 68,350
	旅費交通費	82,590,000	86,974,861	△ 4,384,861
	奨学費	183,960,000	181,399,234	2,560,766
	福利費	17,140,000	15,203,302	1,936,698
	教育実習費	4,470,000	3,882,264	587,736
	学外実習費	40,080,000	32,954,353	7,125,647
	通信費	16,310,000	17,431,356	△ 1,121,356
	出版物費	25,780,000	26,749,160	△ 969,160
	印刷製本費	20,280,000	27,141,953	△ 6,861,953
	修繕費	184,900,000	184,012,974	887,026
	損害保険料	6,750,000	6,748,894	1,106
	賃借料	19,930,000	21,171,121	△ 1,241,121
	公租公課	120,000	77,950	42,050
	会費	11,590,000	11,306,676	283,324
	会議費	3,060,000	3,256,536	△ 196,536
	渉外費	7,910,000	8,823,557	△ 913,557
	学生・生徒活動補助金	47,710,000	42,653,810	5,056,190
	報酬・委託・手数料	※3 328,576,546	328,576,546	0
	減価償却額	679,420,000	679,222,169	197,831
	管理経費	525,514,340	524,337,097	1,177,243
	消耗品費	13,800,000	14,202,285	△ 402,285
	光熱水費	4,750,000	4,638,475	111,525
	旅費交通費	26,080,000	26,379,675	△ 299,675
	福利費	※4 7,882,081	7,882,081	0
	通信費	13,450,000	12,982,616	467,384
	出版物費	850,000	851,234	△ 1,234
	印刷製本費	31,980,000	31,824,527	155,473
	修繕費	6,570,000	6,363,704	206,296
	損害保険料	3,230,000	3,214,904	15,096
	賃借料	2,240,000	2,295,969	△ 55,969
	公租公課	6,310,000	6,488,820	△ 178,820
	会費	3,560,000	3,615,406	△ 55,406
	会議費	1,870,000	1,781,612	88,388
	広告料	53,640,000	51,591,577	2,048,423
	渉外費	19,710,000	19,397,946	312,054
	報酬・委託・手数料	※5 144,602,259	144,602,259	0
	補助活動事業費	69,300,000	69,874,143	△ 574,143
雑費	10,250,000	10,255,241	△ 5,241	
減価償却額	105,440,000	106,094,623	△ 654,623	
徴収不能額等	3,110,000	551,670	2,558,330	
徴収不能引当金繰入額	2,940,000	526,830	2,413,170	
徴収不能額	170,000	24,840	145,160	
教育活動支出計	6,147,752,711	6,129,379,044	18,373,667	
教育活動収支差額	△ 362,972,711	△ 367,481,754	4,509,043	

事業活動収支計算書

平成 28 年 4 月 1 日 から
平成 29 年 3 月 31 日 まで

学校法人 浪商学園
(単位：円)

	科 目	予 算	決 算	差 異	
教育活動外収支	収事業の活動	受取利息・配当金	12,090,000	12,084,091	5,909
		その他の受取利息・配当金	12,090,000	12,084,091	5,909
		その他の教育活動外収入	0	0	0
		その他の教育活動外収入計	12,090,000	12,084,091	5,909
		教育活動外収入計	12,090,000	12,084,091	5,909
	支事業の活動	借入金等利息	0	0	0
		その他の教育活動外支出	0	0	0
		教育活動外支出計	0	0	0
		教育活動外収支差額	12,090,000	12,084,091	5,909
		経常収支差額	△ 350,882,711	△ 355,397,663	4,514,952
特別収支	収事業の活動	資産売却差額	29,830,000	29,830,479	△ 479
		有価証券売却差額	29,830,000	29,830,479	△ 479
		その他の特別収入	15,580,000	38,572,142	△ 22,992,142
		施設設備寄付金	2,200,000	4,177,822	△ 1,977,822
		現物寄付	13,380,000	17,242,320	△ 3,862,320
		施設設備補助金	0	17,152,000	△ 17,152,000
		特別収入計	45,410,000	68,402,621	△ 22,992,621
		特別収支差額	△ 12,510,493	10,485,458	△ 22,995,951
	支事業の活動	資産処分差額	57,920,493	57,917,163	3,330
		施設処分差額	50,670,000	50,666,670	3,330
		機器備品処分差額	※6 3,741,157	3,741,157	0
		図書処分差額	※7 3,509,336	3,509,336	0
		その他の特別支出	0	0	0
		特別支出計	57,920,493	57,917,163	3,330
		特別収支差額	△ 12,510,493	10,485,458	△ 22,995,951
		(予備費)	(53,363,204)		
		129,536,796		129,536,796	
	基本金組入前当年度収支差額	△ 492,930,000	△ 344,912,205	△ 148,017,795	
	基本金組入額合計	△ 927,960,000	△ 646,270,751	△ 281,689,249	
	当年度収支差額	△ 1,420,890,000	△ 991,182,956	△ 429,707,044	
前年度繰越収支差額	△ 10,235,690,000	△ 10,235,682,207	△ 7,793		
翌年度繰越収支差額	△ 11,656,580,000	△ 11,226,865,163	△ 429,714,837		
(参考)					
事業活動収入計	5,842,280,000	5,842,384,002	△ 104,002		
事業活動支出計	6,205,673,204	6,187,296,207	18,376,997		

注記 予備費 53,363,204円 の使用額は下記の通りである

※1 教員人件費	20,965,311円
※2 教)消耗品費	9,406,514円
※3 教)報酬・委託・手数料	7,156,546円
※4 管)福利費	1,182,081円
※5 管)報酬・委託・手数料	9,202,259円
※6 機器備品処分差額	1,941,157円
※7 図書処分差額	3,509,336円

貸 借 対 照 表

平成 29 年 3 月 31 日

学校法人 浪商学園

(単位：円)

資 産 の 部			
科 目	本 年 度 末	前 年 度 末	増 減
固 定 資 産	20,505,126,230	20,913,303,824	△ 408,177,594
有 形 固 定 資 産	19,508,931,855	19,429,336,218	79,595,637
土 地	8,179,955,959	8,179,955,959	0
建 物	8,233,369,502	7,948,423,008	284,946,494
構 築 物	788,733,395	731,595,480	57,137,915
教育研究用機器備品	675,018,431	666,573,585	8,444,846
管理用機器備品	40,605,734	37,938,999	2,666,735
図 書	1,234,376,230	1,197,008,197	37,368,033
車 両	4,670,464	6,394,690	△ 1,724,226
建設仮勘定	352,202,140	661,446,300	△ 309,244,160
特 定 資 産	398,133,260	398,133,260	0
減価償却引当特定資産	198,293,260	198,293,260	0
退職給与引当特定資産	199,840,000	199,840,000	0
その他の固定資産	598,061,115	1,085,834,346	△ 487,773,231
電 話 加 入 権	1,731,105	1,731,105	0
施 設 利 用 権	760,200	760,200	0
ソ フ ト ウ ェ ア	85,840,893	74,327,097	11,513,796
有 価 証 券	508,331,917	1,007,082,944	△ 498,751,027
長 期 貸 付 金	1,397,000	1,933,000	△ 536,000
流 動 資 産	2,123,792,612	1,881,786,139	242,006,473
現 金 預 金	1,920,031,086	1,742,355,313	177,675,773
未 収 入 金	203,761,526	139,430,826	64,330,700
資 産 の 部 合 計	22,628,918,842	22,795,089,963	△ 166,171,121
負 債 の 部			
科 目	本 年 度 末	前 年 度 末	増 減
固 定 負 債	1,362,451,063	1,282,894,243	79,556,820
長 期 未 払 金	131,739,654	148,598,934	△ 16,859,280
退職給与引当金	1,230,711,409	1,134,295,309	96,416,100
流 動 負 債	1,694,777,867	1,595,593,603	99,184,264
未 払 金	457,559,747	418,206,136	39,353,611
前 受 金	1,018,912,500	952,713,000	66,199,500
預 り 金	143,007,015	142,503,353	503,662
修学旅行費預り金	75,298,605	82,171,114	△ 6,872,509
負 債 の 部 合 計	3,057,228,930	2,878,487,846	178,741,084
純 資 産 の 部			
科 目	本 年 度 末	前 年 度 末	増 減
基 本 金	30,798,555,075	30,152,284,324	646,270,751
第 1 号 基 本 金	30,405,555,075	29,759,284,324	646,270,751
第 4 号 基 本 金	393,000,000	393,000,000	0
繰越収支差額	△ 11,226,865,163	△ 10,235,682,207	△ 991,182,956
翌年度繰越収支差額	△ 11,226,865,163	△ 10,235,682,207	△ 991,182,956
純 資 産 の 部 合 計	19,571,689,912	19,916,602,117	△ 344,912,205
負債及び純資産の部合計	22,628,918,842	22,795,089,963	△ 166,171,121

(注 記)

1. 重要な会計方針

(1) 引当金の計上基準

徴収不能引当金

未収入金等の徴収不能に備えるため、徴収不能の実績に基づき見積もった徴収不能額を計上している。

退職給与引当金

私立大学退職金財団加入者に係る退職給与引当金については、期末要支給額 792,240,749円の100%を基にして、私立大学退職金財団に対する掛金の累計額と交付金の累計額との組入調整額を加減した金額を計上している。又、大阪府私学総連合会退職資金事業部加入者に係る同上引当金については、期末要支給額 1,089,896,935円から大阪府私学総連合会退職資金事業部よりの交付金相当額を控除した金額の100%を計上している。

(2) その他の重要な会計方針

有価証券の評価基準及び評価方法

移動平均法に基づく原価法である。

預り金その他経過項目に係る収支の表示方法

預り金に係る収入と支出は相殺して表示している。

2. 減価償却額の累計額の合計額 11,110,178,964 円

3. 徴収不能引当金の合計額 526,830 円

4. 担保に供されている資産の種類及び額 0 円

5. 翌会計年度以後の会計年度において基本金への組入れを行うこととなる金額 301,877,942 円

6. 当該会計年度の末日において、第4号基本金に相当する資金を有していない場合のその旨と対策
第4号基本金に相当する資金を有しており、該当しない。

7. その他財政及び経営の状況を正確に判断するために必要な事項

(1) 有価証券の時価情報

① 総括表

(単位:円)

	当年度末(平成29年3月31日)		
	貸借対照表計上額	時 価	差 額
時価が貸借対照表計上額を超えるもの	896,465,177	939,533,000	43,067,823
(うち満期保有目的の債券)	(896,465,177)	(939,533,000)	(43,067,823)
合 計	896,465,177	939,533,000	43,067,823
(うち満期保有目的の債券)	(896,465,177)	(939,533,000)	(43,067,823)

② 明細表

(単位:円)

	当年度末(平成29年3月31日)		
	貸借対照表計上額	時 価	差 額
債券	896,465,177	939,533,000	43,067,823
合 計	896,465,177	939,533,000	43,067,823

(2) 学校法人の出資による会社に係る事項

当学校法人の出資割合が総出資額の2分の1以上である会社の状況は次のとおりである。

① 名称及び事業内容 株式会社 浪商総合サービス 施設総合管理、自販機設置管理、バス運行管理、保険代理店業務
太陽光発電(売電)

② 資本金の額 10,000,000 円

③ 学校法人の出資金額等及び当該会社の総株式等に占める割合並びに当該株式等の入手日

平成 18年10月 2日 8,000,000 円 160 株
平成 20年12月10日 2,000,000 円 40 株
(合計 10,000,000 円 200 株)

総出資金額に占める割合 100%

④ 当期中に学校法人が当該会社から受け入れた配当及び寄付の金額並びにその他の取引の額

当該会社からの入金額(寄付金) 26,900,000 円
当該会社からの入金額(前期末未収入金) 89,178 円
当該会社からの入金額(出向給与他) 9,411,761 円
当該会社への未払金(前期末未払金) 2,223,944 円
当該会社への支払額(委託手数料他) 224,503,975 円
当該会社への支払額(保険料) 9,289,738 円
当該会社への未払金 13,895,652 円
当該会社への未収入金 90,340 円

⑤ 当該会社の債務に係る保証債務

学校法人は当該会社について債務保証を行っていない。

(2) 経年比較

① 資金収支計算書

資金収支計算書

(単位:円)

収入の部	平成24年度	平成25年度	平成26年度	平成27年度	平成28年度
収入の部					
科目					
学生生徒等納付金収入	3,987,081,877	4,002,819,901	3,975,203,672	4,012,941,345	4,078,192,760
授業料収入	2,971,765,887	2,981,868,501	2,984,238,172	3,007,922,469	3,059,742,451
入学金収入	346,460,000	352,060,000	320,980,000	335,180,000	329,400,000
施設費収入	572,695,000	570,924,500	572,029,500	576,359,000	590,145,000
その他学生生徒等納付金収入	96,160,990	97,966,900	97,956,000	93,479,876	98,905,309
手数料収入	121,501,400	112,190,940	136,881,700	125,861,950	114,768,750
入学検定料収入	118,542,000	109,589,000	134,159,000	123,177,000	112,618,000
その他手数料収入	2,959,400	2,601,940	2,722,700	2,684,950	2,150,750
寄付金収入	30,300,000	34,460,000	38,600,000	70,247,377	34,377,822
特別寄付金収入	30,000,000	32,400,000	38,600,000	70,247,377	34,277,822
一般寄付金収入	300,000	2,060,000	0	0	100,000
補助金収入	1,239,723,041	1,424,975,103	1,396,581,227	1,431,860,059	1,332,327,004
国庫補助金収入	368,092,000	405,975,000	334,062,000	392,820,000	387,949,000
府県補助金収入	871,631,041	1,019,000,103	1,062,519,227	1,039,040,059	943,378,004
府経常費補助金収入	530,700,000	553,939,000	625,740,000	648,411,000	619,158,000
府教育振興補助金収入	685,000	655,000	638,000	579,000	435,000
府授業料支援補助金収入	339,475,313	463,674,999	434,390,328	387,577,331	321,206,999
その他の授業料軽減補助金収入	160,800	123,000	73,000	25,000	2,578,005
学術研究振興資金収入	609,928	608,140	1,677,899	2,447,728	1,000,000
資産売却収入	210,000	0	0	1,014,320	528,581,506
有価証券売却収入	0	0	0	0	528,581,506
施設売却収入	0	0	0	1,014,320	0
その他の資産売却収入	210,000	0	0	0	0
付随事業・収益事業収入	21,174,646	18,922,800	22,867,544	19,708,431	26,194,819
補助活動事業収入	9,975,755	8,537,146	9,115,725	9,810,884	11,516,891
受託事業収入	7,953,891	7,831,654	11,729,819	7,547,547	11,971,928
公開講座収入	840,000	429,000	351,000	0	652,000
その他の事業収入	2,405,000	2,125,000	1,671,000	2,350,000	2,054,000
受取利息・配当金収入	20,223,265	22,495,545	19,010,570	19,022,194	12,084,091
その他の受取利息・配当金収入	20,223,265	22,495,545	19,010,570	19,022,194	12,084,091
雑収入	204,316,768	106,392,199	278,281,485	121,999,123	195,746,116
施設設備利用料収入	701,500	637,900	621,000	576,000	765,905
雑収入	17,502,495	8,930,861	13,902,030	9,080,998	21,348,776
退職金財団交付金収入	186,112,773	96,823,438	263,758,455	112,342,125	173,631,435
前受金収入	983,431,500	923,824,500	948,443,000	952,713,000	1,018,912,500
授業料前受金収入	545,145,000	518,705,000	532,752,500	536,145,000	571,662,500
入学金前受金収入	327,280,000	293,690,000	302,500,000	299,370,000	319,590,000
その他前受金収入	111,006,500	111,429,500	113,190,500	117,198,000	127,660,000
その他の収入	224,381,572	1,112,992,895	263,328,247	254,806,932	140,433,123
前期末未収入金収入	209,860,666	209,416,648	167,998,536	254,736,932	139,393,461
預り金受入収入	2,040,017	3,564,247	95,214,711	0	503,662
長期貸付金回収収入	12,480,889	900,012,000	115,000	70,000	536,000
資金収入調整勘定	△ 1,166,031,298	△ 1,151,957,736	△ 1,178,456,982	△ 1,087,959,461	△ 1,156,643,606
期末未収入金	△ 210,602,798	△ 168,526,236	△ 254,632,482	△ 139,516,461	△ 203,930,606
前期末前受金	△ 955,428,500	△ 983,431,500	△ 923,824,500	△ 948,443,000	△ 952,713,000
前年度繰越支払資金	2,353,358,155	1,945,257,620	1,758,489,114	2,273,435,838	1,742,355,313
収入の部合計	8,019,670,926	8,552,373,767	7,659,229,577	8,195,651,108	8,067,330,198

資金収支計算書

(単位:円)

支出の部					
科目	平成24年度	平成25年度	平成26年度	平成27年度	平成28年度
人件費支出	3,419,077,715	3,392,039,642	3,655,031,645	3,471,258,101	3,568,822,597
教員人件費支出	2,344,871,577	2,396,948,805	2,380,658,933	2,387,819,933	2,362,235,311
職員人件費支出	786,203,592	830,855,865	874,076,295	893,700,335	919,920,257
その他人件費支出	288,002,546	164,234,972	400,296,417	189,737,833	286,667,029
教育研究経費支出	1,212,081,329	1,225,081,808	1,196,539,128	1,231,754,867	1,258,754,795
消耗品費支出	123,140,434	156,673,830	121,523,860	136,269,581	134,691,898
光熱水費支出	123,262,625	141,060,057	158,366,788	141,509,278	125,698,350
旅費交通費支出	71,105,930	73,847,038	79,107,441	79,143,768	86,974,861
奨学費支出	197,207,093	198,329,516	193,689,737	186,444,446	181,399,234
印刷製本費支出	27,004,919	21,740,519	21,199,387	24,684,461	27,141,953
修繕費支出	140,716,063	112,538,263	136,198,325	140,583,505	184,012,974
報酬・委託・手数料支出	325,996,052	330,522,067	324,815,309	348,961,454	328,576,546
その他教育研究経費支出	203,648,213	190,370,518	161,638,281	174,158,374	190,258,979
管理経費支出	341,773,716	339,643,218	393,467,184	418,395,821	418,242,474
消耗品費支出	12,949,495	13,329,613	14,488,569	16,358,780	14,202,285
光熱水費支出	4,392,519	5,135,028	5,540,341	5,071,416	4,638,475
旅費交通費支出	17,453,526	20,459,782	22,822,967	23,304,308	26,379,675
印刷製本費支出	34,491,441	32,906,575	38,235,629	47,254,208	31,824,527
修繕費支出	14,516,771	14,233,652	13,792,702	5,652,539	6,363,704
報酬・委託・手数料支出	92,732,085	79,491,124	92,880,372	104,874,198	144,602,259
補助活動事業費支出	68,531,618	59,915,110	68,076,899	77,732,953	69,874,143
その他管理経費支出	96,706,261	114,172,334	137,629,705	138,147,419	120,357,406
借入金等利息支出	0	0	0	0	0
借入金利息支出	0	0	0	0	0
施設関係支出	531,648,201	1,386,019,077	221,244,579	778,657,221	596,933,876
土地支出	0	0	0	0	0
建物支出	369,790,941	1,318,531,422	67,759,200	130,199,418	267,261,453
構築物支出	121,222,260	60,452,655	28,335,008	31,230,903	212,059,683
建設仮勘定支出	40,635,000	7,035,000	125,150,371	617,226,900	117,612,740
設備関係支出	175,411,766	424,355,836	277,204,318	348,833,429	320,167,192
教育研究用機器備品支出	126,802,217	284,669,663	192,475,988	273,882,965	227,320,745
管理用機器備品支出	5,972,100	10,264,838	15,787,350	16,640,994	12,945,340
図書支出	38,333,564	36,837,820	38,488,328	46,728,746	37,659,066
車輛支出	1,573,885	1,579,880	0	5,634,352	0
ソフトウェア支出	2,730,000	91,003,635	9,975,852	5,946,372	42,242,041
ソフトウェア仮勘定支出	0	0	20,476,800	0	0
資産運用支出	398,561,260	0	0	0	0
減価償却引当特定資産繰入支出	98,561,260	0	0	0	0
施設拡充引当特定資産繰入支出	300,000,000	0	0	0	0
その他の支出	369,181,253	384,652,801	294,506,412	633,578,808	425,078,645
長期貸付金支払支出	0	0	0	0	0
前期末未払金支出	369,181,253	380,831,282	284,450,044	598,121,083	418,206,136
修学旅行預り金支払支出	0	3,821,519	10,056,368	35,457,725	6,872,509
資金支出調整勘定	△ 373,321,934	△ 357,907,729	△ 652,199,527	△ 429,182,452	△ 440,700,467
期末未払金	△ 373,321,934	△ 357,907,729	△ 652,199,527	△ 429,182,452	△ 440,700,467
前期末前払金	0	0	0	0	0
翌年度繰越支払資金	1,945,257,620	1,758,489,114	2,273,435,838	1,742,355,313	1,920,031,086
支出の部合計	8,019,670,926	8,552,373,767	7,659,229,577	8,195,651,108	8,067,330,198

事業活動収支計算書

学校法人 浪商学園
(単位：円)

		平成24年度	平成25年度	平成26年度	平成27年度	平成28年度
教育活動収入の部	科 目					
	学生生徒等納付金	3,987,081,877	4,002,819,901	3,975,203,672	4,012,941,345	4,078,192,760
	授業料	2,971,765,887	2,981,868,501	2,984,238,172	3,007,922,469	3,059,742,451
	入学金	346,460,000	352,060,000	320,980,000	335,180,000	329,400,000
	施設費	572,695,000	570,924,500	572,029,500	576,359,000	590,145,000
	その他の学生生徒等納付金	96,160,990	97,966,900	97,956,000	93,479,876	98,905,309
	手数料	121,501,400	112,190,940	136,881,700	125,861,950	114,768,750
	入学検定料	118,542,000	109,589,000	134,159,000	123,177,000	112,618,000
	その他手数料	2,959,400	2,601,940	2,722,700	2,684,950	2,150,750
	寄付金	36,252,574	39,124,358	49,544,168	36,640,256	31,474,616
	特別寄付金	30,000,000	32,400,000	38,600,000	35,600,000	30,100,000
	一般寄付金	6,252,574	6,724,358	10,944,168	1,040,256	1,374,616
	経常費等補助金	1,239,723,041	1,424,975,103	1,396,581,227	1,431,860,059	1,315,175,004
	国庫補助金	368,092,000	405,975,000	334,062,000	392,820,000	370,797,000
	府県補助金	871,631,041	1,019,000,103	1,062,519,227	1,039,040,059	943,378,004
	府経常費補助金	530,700,000	553,939,000	625,740,000	648,411,000	619,158,000
	府教育振興補助金	685,000	655,000	638,000	579,000	435,000
	府授業料支援補助金	339,475,313	463,674,999	434,390,328	387,577,331	321,206,999
	その他の授業料軽減補助金	160,800	123,000	73,000	25,000	2,578,005
	学術研究振興資金	609,928	608,140	1,677,899	2,447,728	1,000,000
	付随事業収入	21,174,646	18,922,800	22,867,544	19,708,431	26,194,819
	補助活動事業収入	9,975,755	8,537,146	9,115,725	9,810,884	11,516,891
	受託事業収入	7,953,891	7,831,654	11,729,819	7,547,547	11,971,928
	公開講座収入	840,000	429,000	351,000	0	652,000
	その他の事業収入	2,405,000	2,125,000	1,671,000	2,350,000	2,054,000
	雑収入	206,021,247	108,380,874	279,154,982	122,433,628	196,091,341
	雑収入	17,502,495	8,930,861	13,902,030	9,080,998	21,348,776
	施設設備利用料	701,500	637,900	621,000	576,000	765,905
	退職金財団交付金	186,112,773	96,823,438	263,758,455	112,342,125	173,631,435
	徴収不能引当金戻入額	1,704,479	1,988,675	873,497	434,505	345,225
教育活動収入計	5,611,754,785	5,706,413,976	5,860,233,293	5,749,445,669	5,761,897,290	
教育活動支出の部	科 目					
	人 件 費	3,434,738,915	3,416,059,993	3,785,429,375	3,493,566,737	3,665,238,697
	教員人件費	2,344,871,577	2,396,948,805	2,380,658,933	2,387,819,933	2,362,235,311
	職員人件費	786,203,592	830,855,865	874,076,295	893,700,335	919,920,257
	その他人件費	303,663,746	188,255,323	530,694,147	212,046,469	383,083,129
	教育研究経費	1,843,591,443	1,862,486,987	1,884,600,247	1,939,001,749	1,939,251,580
	消耗品費	123,140,434	156,673,830	121,523,860	149,121,642	135,966,514
	光熱水費	123,262,625	141,060,057	158,366,788	141,509,278	125,698,350
	旅費交通費	71,105,930	73,847,038	79,107,441	79,143,768	86,974,861
	奨学費	197,207,093	198,329,516	193,689,737	186,444,446	181,399,234
	印刷製本費	27,004,919	21,740,519	21,199,387	24,684,461	27,141,953
	修繕費	140,716,063	112,538,263	136,198,325	140,583,505	184,012,974
	報酬・委託・手数料	325,996,052	330,522,067	324,815,309	348,961,454	328,576,546
	その他教育研究費	203,648,213	190,370,518	161,638,281	174,186,638	190,258,979
	減価償却額	631,510,114	637,405,179	688,061,119	694,366,557	679,222,169
	管理経費	435,566,453	436,592,782	498,142,690	529,145,019	524,337,097
	消耗品費	12,949,495	13,329,613	14,488,569	16,427,900	14,202,285
	光熱水費	4,392,519	5,135,028	5,540,341	5,071,416	4,638,475
	旅費交通費	17,453,526	20,459,782	22,822,967	23,304,308	26,379,675
	印刷製本費	34,491,441	32,906,575	38,235,629	47,254,208	31,824,527
	修繕費	14,516,771	14,233,652	13,792,702	5,652,539	6,363,704
	報酬・委託・手数料	92,732,085	79,491,124	92,880,372	104,874,198	144,602,259
	補助活動事業費	68,531,618	59,915,110	68,076,899	77,732,953	69,874,143
	その他管理経費	96,706,261	114,172,334	137,629,705	138,147,419	120,357,406
	減価償却額	93,792,737	96,949,564	104,675,506	110,680,078	106,094,623
	徴収不能額等	2,249,375	1,199,462	1,468,090	547,885	551,670
	徴収不能引当金繰入額	1,988,675	1,199,462	707,505	495,885	526,830
	徴収不能額	260,700	0	760,585	52,000	24,840
	教育活動支出計	5,716,146,186	5,716,339,224	6,169,640,402	5,962,261,390	6,129,379,044
	教育活動外収支	科 目				
受取利息・配当金		20,223,265	22,495,545	19,010,570	19,022,194	12,084,091
その他の教育活動外収入		0	0	0	0	0
その他の教育活動外収入計		20,223,265	22,495,545	19,010,570	19,022,194	12,084,091
支事業の活動	科 目					
	借入金等利息	0	0	0	0	0
	その他の教育活動外支出	0	0	0	0	0
	教育活動外支出計	0	0	0	0	0
特別収支	科 目					
	資産売却差額	0	0	0	451,820	29,830,479
	その他の特別収入	0	0	0	46,062,848	38,572,142
	特別収入計	0	0	0	46,514,668	68,402,621
支事業の活動	科 目					
	資産処分差額	22,236,334	64,167,519	8,918,581	37,814,525	57,917,163
	その他の特別支出	0	0	0	0	0
	特別支出計	22,236,334	64,167,519	8,918,581	37,814,525	57,917,163
基本金組入額合計		△ 768,905,756	△ 563,064,597	△ 239,881,215	△ 847,730,859	△ 646,270,751
(参考)						
事業活動収入計		5,631,978,050	5,728,909,521	5,879,243,863	5,814,982,531	5,842,384,002
事業活動支出計		5,738,382,520	5,780,506,743	6,178,558,983	6,000,075,915	6,187,296,207

貸借対照表

(単位:円)

資産の部					
科 目	平成24年度末	平成25年度末	平成26年度末	平成27年度末	平成28年度末
固定資産	20,805,672,684	20,922,177,693	20,629,800,552	20,913,303,824	20,505,126,230
有形固定資産	18,481,679,765	19,422,408,493	19,125,500,669	19,429,336,218	19,508,931,855
その他の固定資産	2,323,992,919	1,499,769,200	1,504,299,883	1,483,967,606	996,194,375
流動資産	2,154,084,143	1,927,214,438	2,528,200,515	1,881,786,139	2,123,792,612
資産の部合計	22,959,756,827	22,849,392,131	23,158,001,067	22,795,089,963	22,628,918,842

負債の部					
科 目	平成24年度末	平成25年度末	平成26年度末	平成27年度末	平成28年度末
固定負債	967,655,081	1,065,133,117	1,249,609,291	1,282,894,243	1,362,451,063
流動負債	1,539,493,903	1,383,248,393	1,806,696,275	1,595,593,603	1,694,777,867
負債の部合計	2,507,148,984	2,448,381,510	3,056,305,566	2,878,487,846	3,057,228,930

純資産の部					
科 目	平成24年度末	平成25年度末	平成26年度末	平成27年度末	平成28年度末
基本金	28,503,150,776	29,065,032,450	29,304,553,465	30,152,284,324	30,798,555,075
繰越収支差額	△ 8,050,542,933	△ 8,664,021,829	△ 9,202,857,964	△ 10,235,682,207	△ 11,226,865,163
純資産の部合計	20,452,607,843	20,401,010,621	20,101,695,501	19,916,602,117	19,571,689,912

科 目	平成24年度末	平成25年度末	平成26年度末	平成27年度末	平成28年度末
負債及び純資産の部合計	22,959,756,827	22,849,392,131	23,158,001,067	22,795,089,963	22,628,918,842

主な財務比率の推移

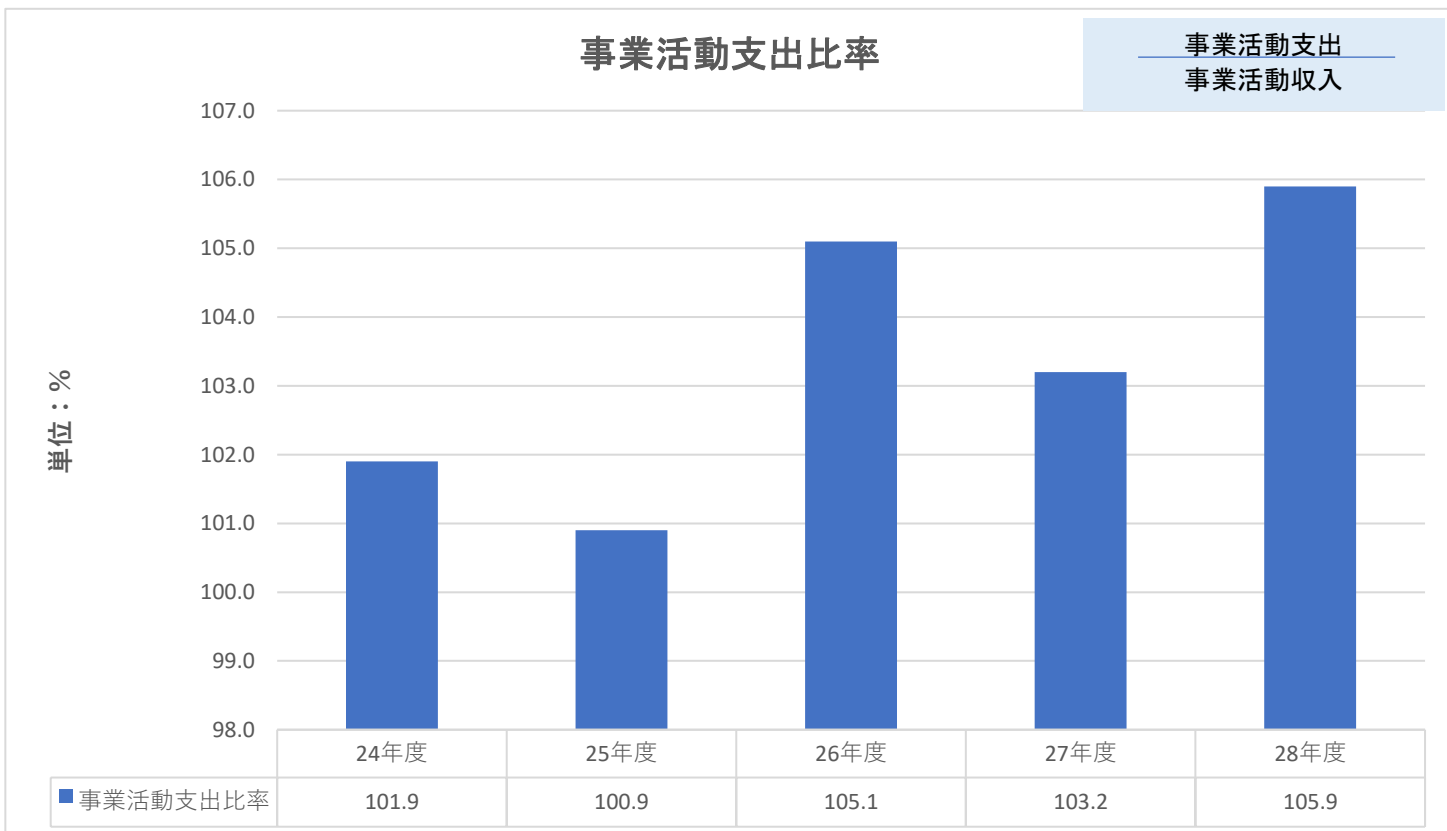
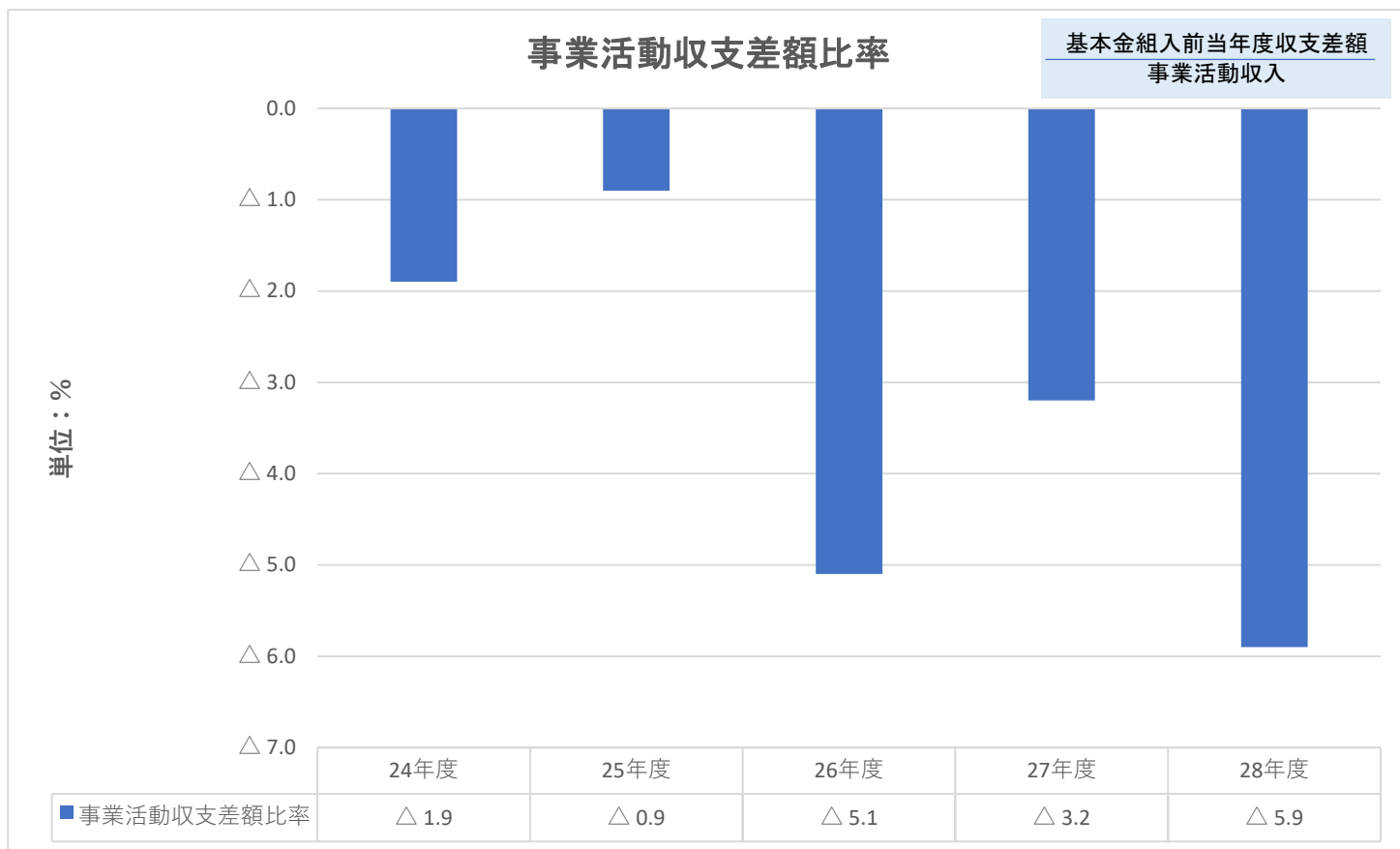

学生生徒等納付金比率

学生生徒等納付金
經常收入

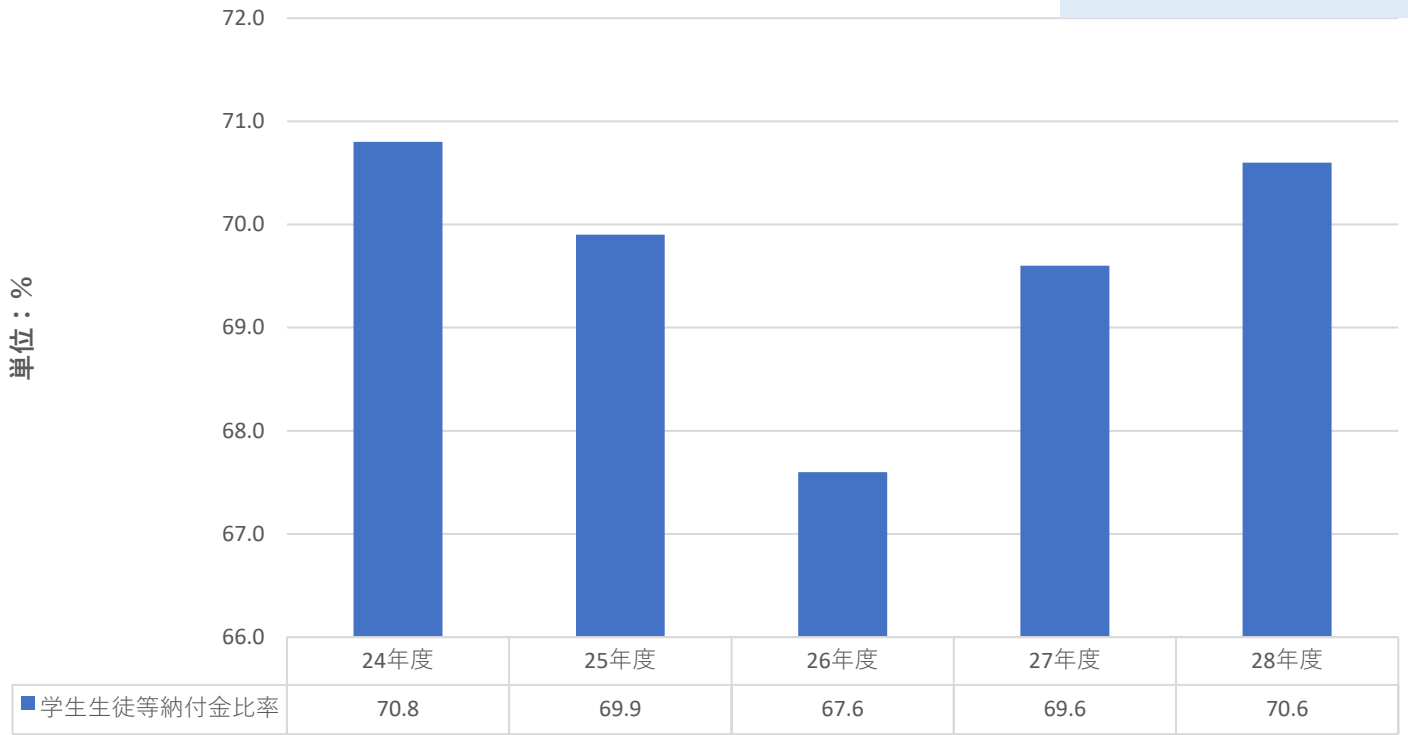

人件費比率

人件費
經常收入

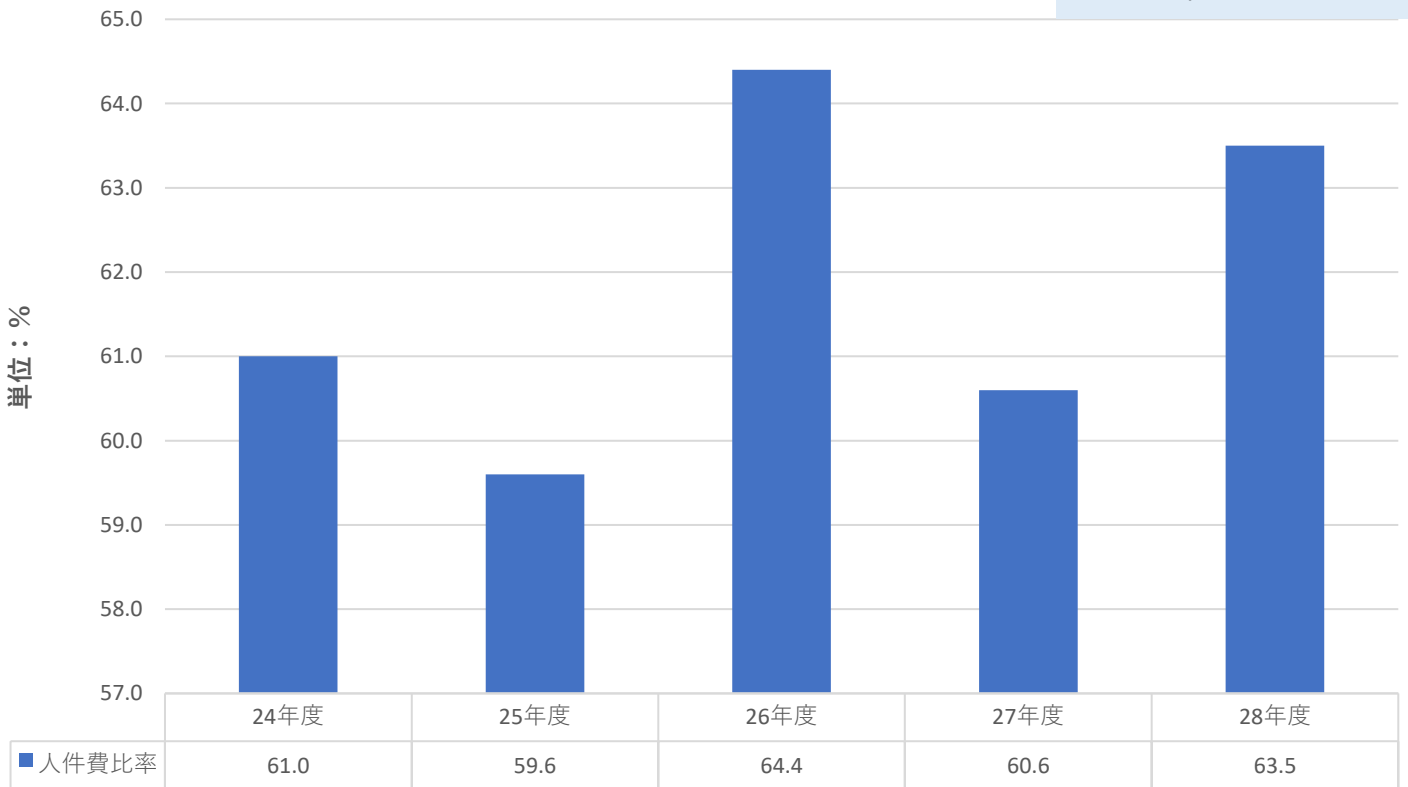

教育研究經費比率

教育研究經費
經常收入

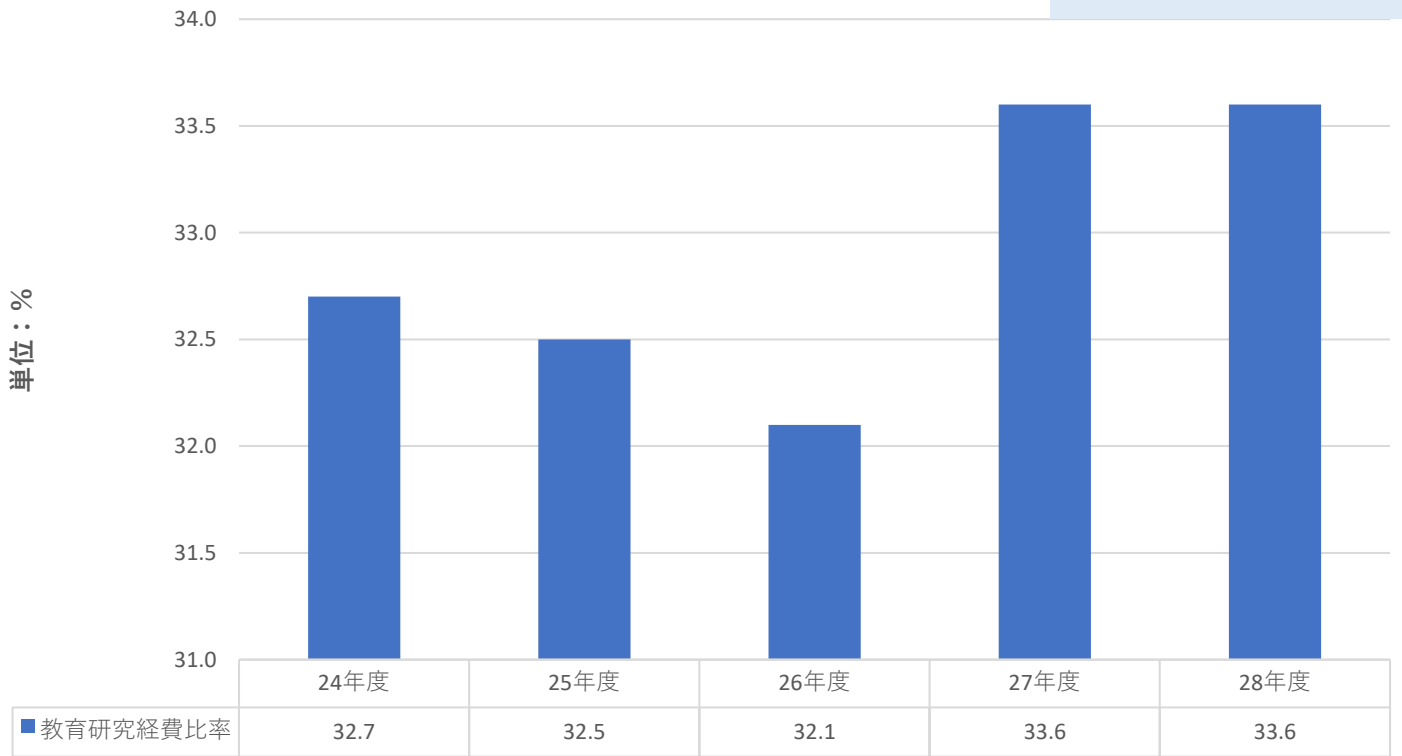

管理經費比率

管理經費
經常收入

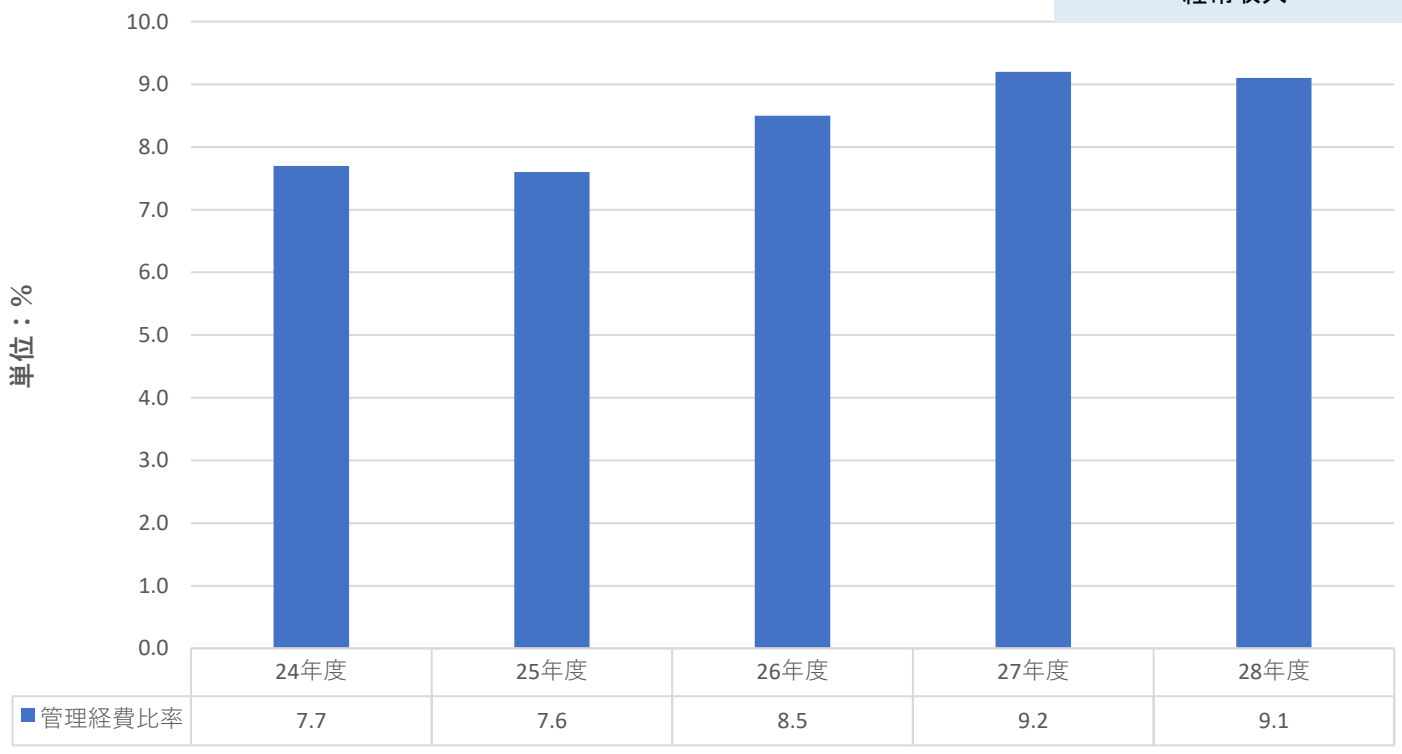

流動比率

流動資産
流動負債

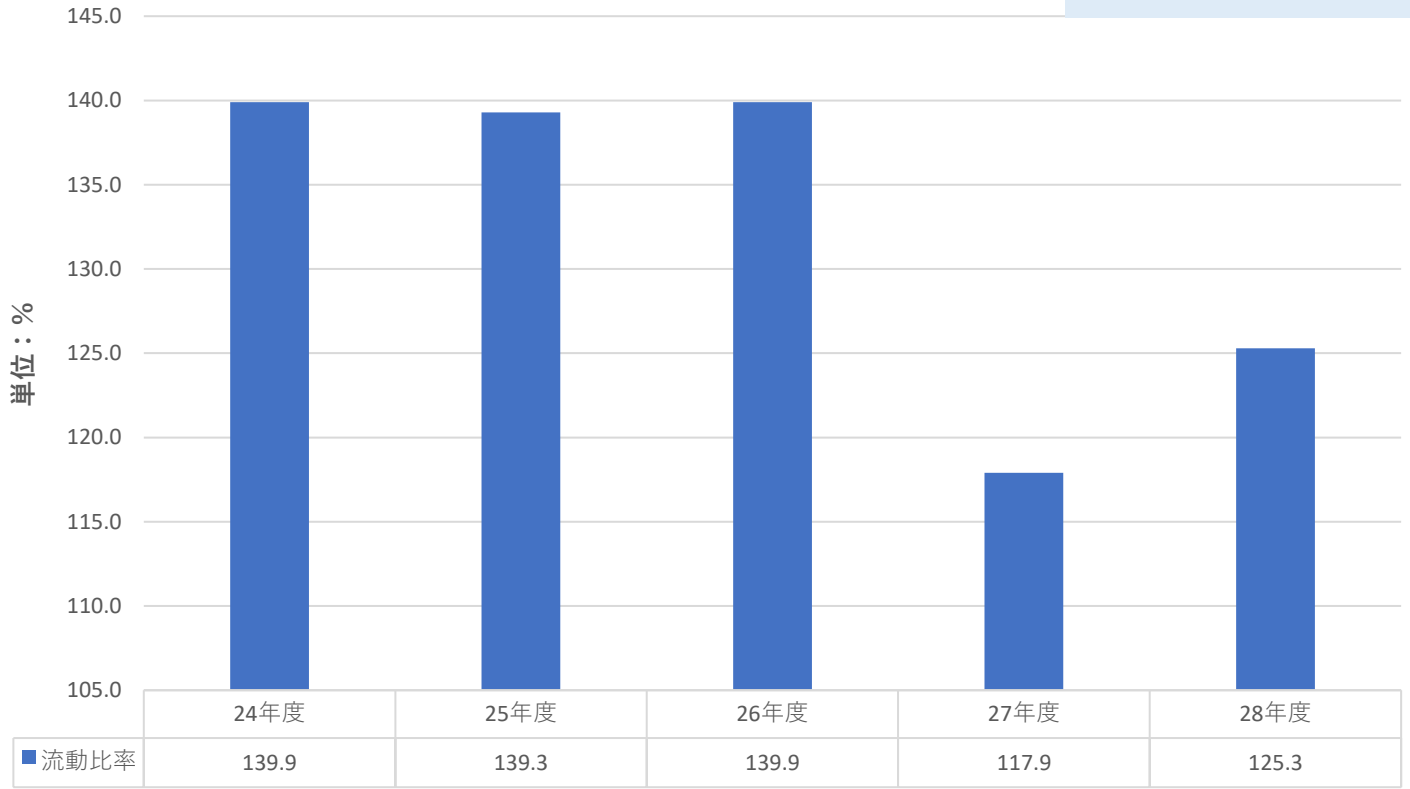

負債比率

総負債
純資産

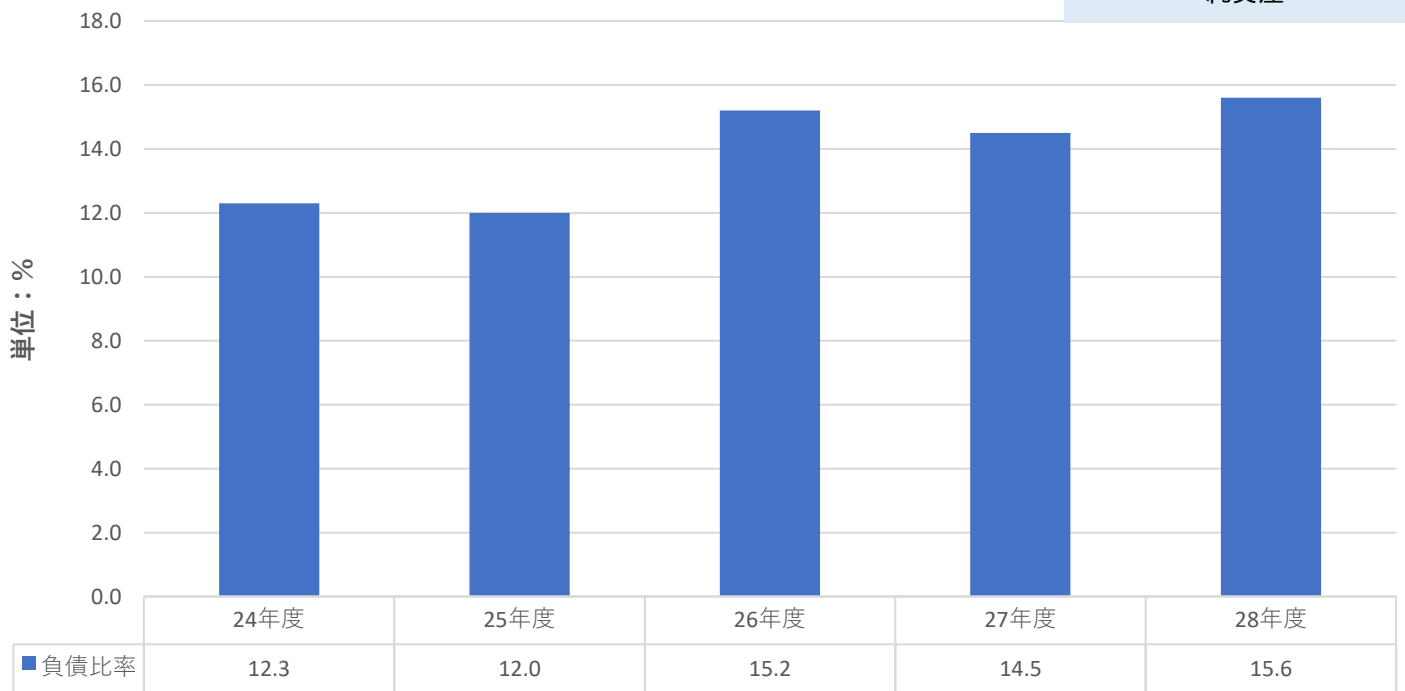

純資産構成比率

純資産
総資産

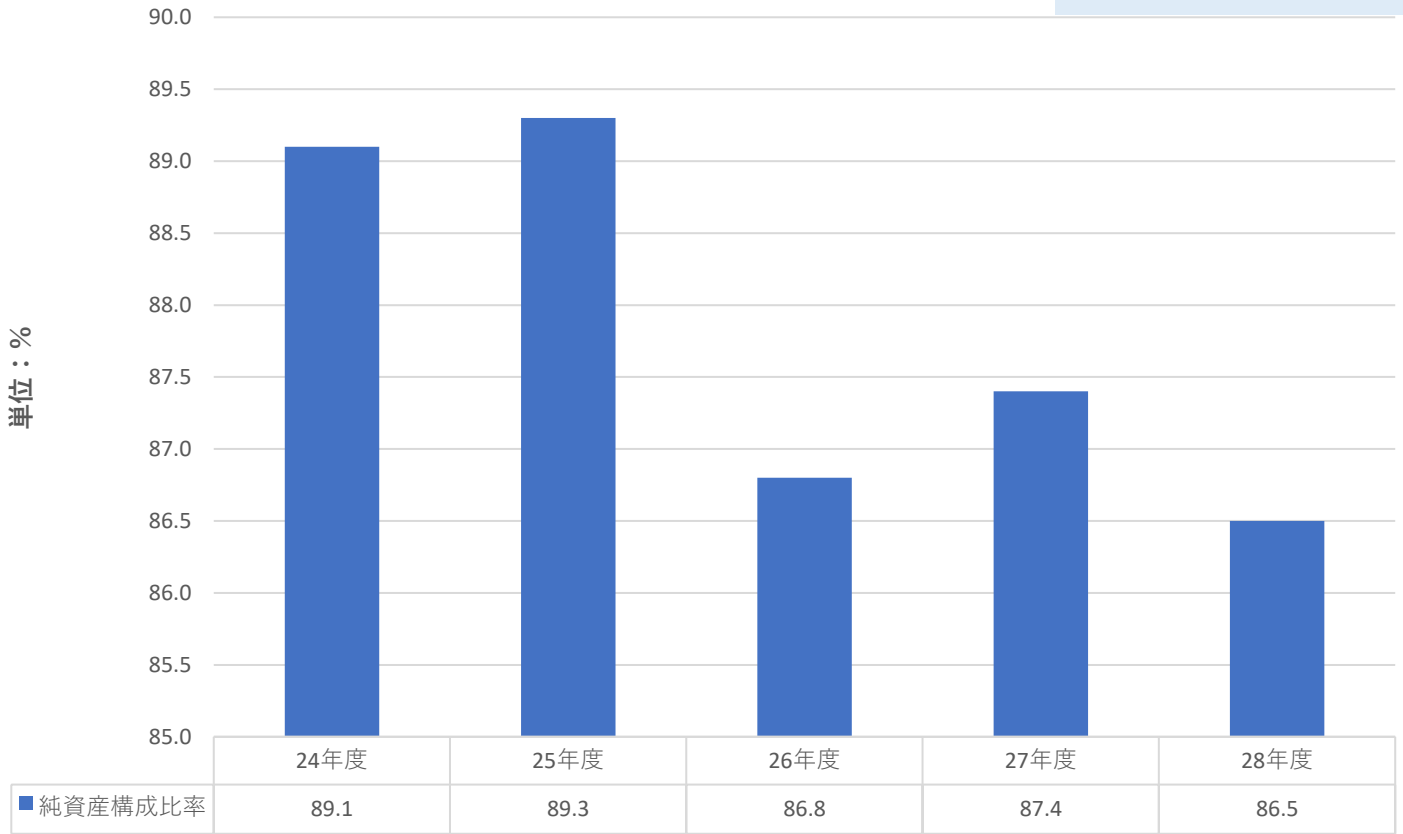

基本金比率

基本金
基本金要組入額

